

PIANTA PIANO SECONDO

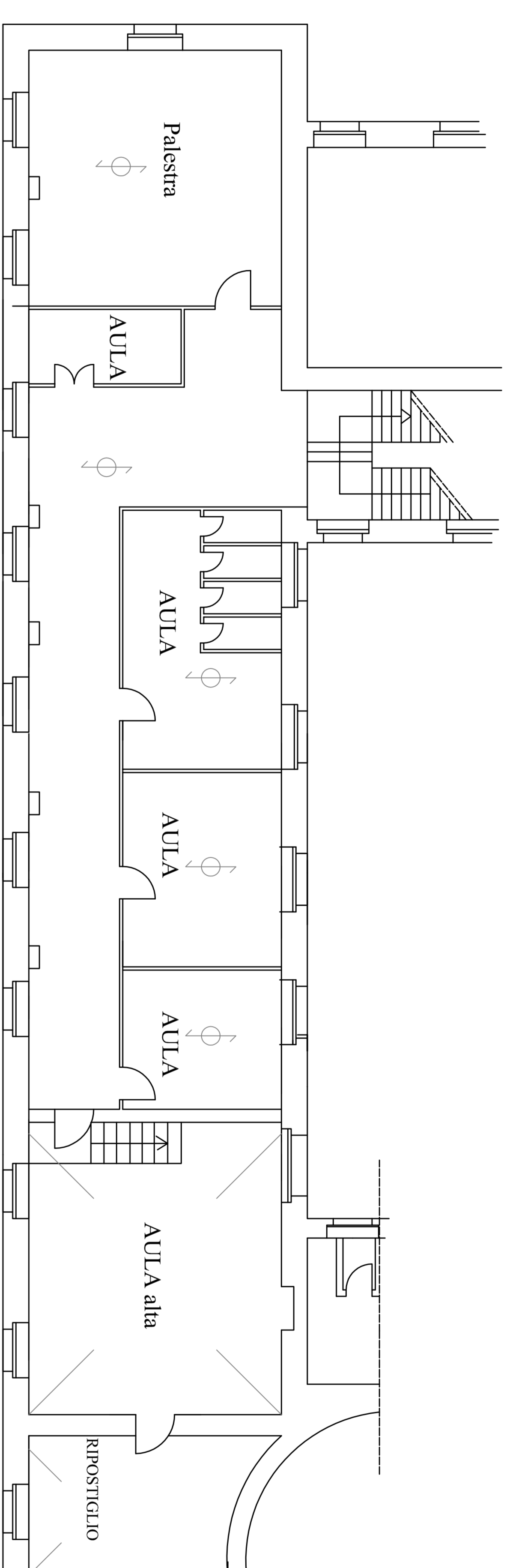

PIANTA PIANO PRIMO

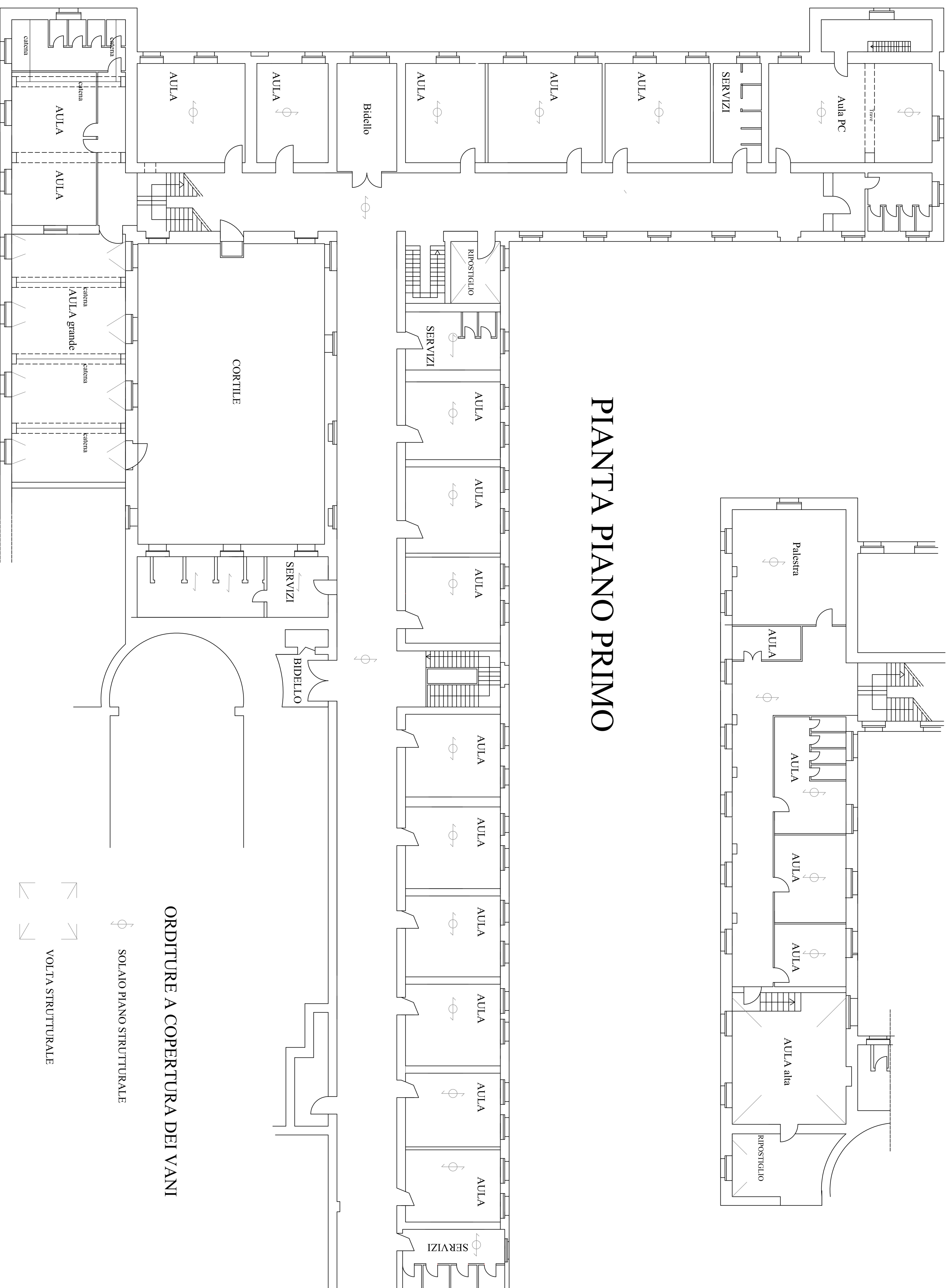

ORDITURE A COPERTURA DEI VANI

◊ SOLAIO PIANO STRUTTURALE

◊ VOLTA STRUTTURALE

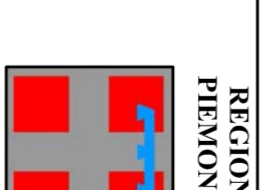

STUDIO DI VULNERABILITÀ STATICA E SISMICA della SCUOLA MATERNA "GUERRA" e ELEMENTARE "BANDELLO"

Progetto:
COMUNE DI CASTELNUOVO SCRIVIA
Via Garibaldi, 43
15053 Castelnuovo Scrivia (AL)

Progetto strutturale:
Ing. ALESSANDRO GALASCO
Via de Giorgi 7, 15121 Alessandria (AL)
tel. 0183 525712 - email: alessandro.galasco@uniroma3.it
alessandro.galasco@uniroma3.it

Progetto strutturale:
Ing. MARTINA MANDRIOLA
Via Bionda 2, 15057 Tortona (AL)
tel. 0183 512900 - email: mandriola@uniroma3.it
martina.mandriola@uniroma3.it

Regione Piemonte
PIANTA PIANO PRIMO e SECONDO

Nome Allegato	Scala	Scadenza Progetto	Data	N° Fidejussore
ALLEGATO 5	1/100	31 Marzo 2017	31 Marzo 2017	5

ELENCO REVISIONI					
N°	Data	Perché Revisione	Redatto	Verificato	Approvato
0	11/09/2016	Prima Emersione	AG	AG/MN	AG/MN
1	31.03.2017	Seconda Revisione	AG	AG/MN	AG/MN
2					
3					
4					
5					
6					

Il presente documento è destinato agli operatori del settore ed è fornito con le informazioni di riferimento a fini puramente illustrative.